

ANEXO V
PRESTAÇÃO ANUAL DE CONTAS DE GESTÃO
RELATÓRIO DE GESTÃO
(Art. 9º, 14, § 1º)

I - INFORMAÇÕES GERAIS SOBRE A UNIDADE E RESPECTIVOS RESPONSÁVEIS

1- Informações Gerais:

Entidade:	MUNICÍPIO DE GUARUJÁ DO SUL
CNPJ:	83.027.045/0001-87
Endereço:	Rua Paraná, 338, centro, Guarujá do Sul/SC
E-mail:	prefeito@guarujadosul.sc.gov.br
Sítio Eletrônico:	guarujadosul.sc.gov.br

2. Estrutura organizacional, incluindo conselhos, quando existentes;

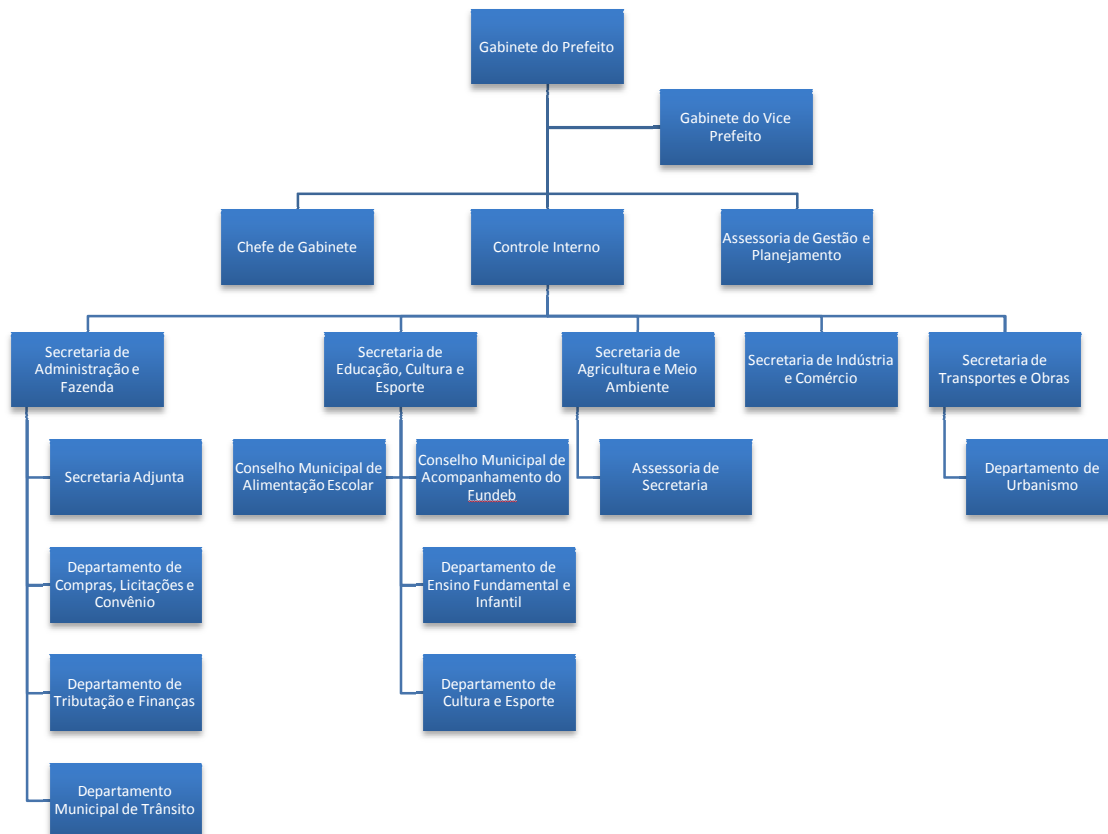

II - INFORMAÇÕES SOBRE A GESTÃO ORÇAMENTÁRIA E FINANCEIRA DA UNIDADE

a) Programas de governos

1, 2) Planejamento e Execução dos programas de Governo sob a responsabilidade da Entidade

Programas e ações		Previsão	Execução	Diferenças
Função, subfunção, Programa/ação	Projeto/Atividade	Financeira	Financeira	Financeira
02.01.04.122.0002.2.002	Manutenção do Gabinete do Prefeito	200.500,00	173.784,90	26.715,10
02.01.04.124.0002.2.003	Manutenção do Controle Interno	86.500,00	77.972,96	8.527,04
02.01.04.122.0002.2.004	Manutenção da Chefia de Gabinete	12.713,94	12.593,94	120,00
02.03.04.122.0002.2.005	Manutenção da Assessoria Gestão Plan	103.000,00	101.387,88	1.612,12
03.01.04.122.0048.2.065	Manutenção do Gabinete Vice Prefeito	72.500,00	63.119,42	9.380,58
04.01.04.123.0003.2.066	Manutenção do Gabinete Secretário	197.500,00	153.221,00	44.279,00
04.03.04.122.0050.2.067	Manutenção do Depto de Rhumanos	78.253,00	75.573,11	2.679,89
04.04.04.122.0002.2.059	Manutenção do Depto Compras Conven	91.747,00	89.033,13	2.713,87
04.05.04.123.0003.2.003	Manutenção do DeptoTribe finanças	465.000,00	436.301,87	28.698,13
04.06.06.181.0005.2.034	Manutenção do Conv Radio Patrulha	31.000,00	24.995,72	6.004,28
04.06.06.181.0005.2.035	Manutenção do Conv SSP/civil	9.100,00	6.128,34	2.971,66
04.06.06.181.0005.2.036	Manutenção do Conv SSP/militar	12.700,00	8.202,72	4.497,28
04.06.06.181.0019.2.037	Manutenção do Conv SSP/pref	25.180,60	22.185,00	2.995,60
04.07.04.122.0002.2.078	Manutenção do consórcio CIGA	7.320,00	7.320,00	0,00
04.07.04.122.0007.2.029	Manutenção do DeptoServiços Gerais	378.933,63	303.101,28	75.832,35
04.07.04.122.0007.2.030	Contribuição Associação Municípios	52.148,72	51.048,72	1.100,00
04.07.04.122.0007.2.031	Contribuição para FUNREBOM	60.000,00	59.299,40	700,60
04.07.04.122.0007.2.032	Contribuição Entidades Educacionais	30.000,00	15.000,00	15.000,00
04.07.08.243.0007.2.095	Manutenção do Conselho Tutelar	93.000,00	88.881,61	4.118,39
04.07.24.722.0029.2.038	Manutenção da TV Comunitária	5.000,00	2.266,69	2.733,31
04.07.24.722.0029.2.072	Manutenção/melhoramento internet	150.000,00	148.361,35	1.638,65
04.07.28.843.0000.2.039	Pagamento da Dívida Pública	185.000,00	181.590,64	3.409,36
04.07.28.846.0000.2.040	Contribuição ao PASEP	211.100,00	188.309,09	22.790,91
04.07.28.846.0000.2.041	Pagamento de Sentenças Judiciais	25.000,00	722,12	24.277,88
04.07.99.999.9999.9.999	Reservar de Contingência	20.000,00	0,00	20.000,00
05.01.12.361.0014.2.090	Manutenção Gabinete do Secretário	152.500,00	124.446,51	28.053,49
05.02.12.306.0017.2.008	Manutenção Merenda/Fundamental	82.000,00	58.078,87	23.921,13
05.02.12.306.0017.2.073	Manutenção Merenda/Creche	85.000,00	75.650,47	9.349,53
05.02.12.306.0017.2.074	Manutenção Merenda/Pré	42.900,00	38.142,42	4.757,58
05.02.12.361.0014.1.040	Construção Quadra Escolar Coberta	407.999,78	407.956,70	43,08
05.02.12.361.0014.1.044	Reforma Escolas Municipais	40.000,00	0,00	40.000,00
05.02.12.361.0014.2.009	Manutenção Ensino Fundamental	679.140,00	534.214,11	144.925,89
05.02.12.361.0014.2.010	Manutenção FUNDEB Fundamental	1.495.000,00	1.145.166,17	349.833,83

05.02.12.361.0014.2.011	Manutenção do Transporte Escolar	812.800,00	742.758,20	70.041,80
05.02.12.361.0014.2.012	Manutenção do Salário Educação	326.500,00	199.976,47	126.523,53
05.02.12.365.0014.2.091	Manutenção FUNDEB Infantil	1.042.500,18	875.698,65	166.801,53
05.02.12.365.0015.1.003	Reforma/ampliação de creche	40.000,00	0,00	40.000,00
05.02.12.365.0015.2.015	Manutenção Ensino Infantil	245.023,95	183.030,60	61.993,35
05.03.13.392.0018.1.045	Reforma Imóvel Histórico	13.800,00	0,00	13.800,00
05.03.13.392.0018.2.016	Manutenção do Setor de Cultura	160.000,00	121.079,44	38.920,56
05.03.13.392.0018.2.017	Contribuição a Entidades Culturais	5.413,94	0,00	5.413,94
05.03.27.812.0032.1.047	Iluminação Estádio Municipal	158.034,13	134.170,95	23.863,18
05.03.27.812.0032.2.018	Manutenção Depto de Esporte	178.000,00	176.666,56	1.333,44
05.03.27.812.0032.2.019	Contribuição a Entidades Esportivas	17.880,80	0,00	17.880,80
05.03.27.813.0037.1.006	Construção Centro de Lazer e Eventos	235.273,56	231.563,09	3.710,47
06.01.17.511.0008.1.015	Ampliação Sistema Distribuição Água	50.000,00	37.374,76	12.625,24
06.01.17.511.0008.2.022	Manutenção Sistema Distribuição Água	10.000,00	3.420,00	6.580,00
06.01.20.606.0022.2.025	Manutenção do Viveiro de Mudas	12.000,00	0,00	12.000,00
06.01.20.606.0026.1.025	Ampliação da Frota Agrícola	162.770,00	94.755,00	68.015,00
06.01.20.606.0026.2.026	Manutenção Depto de Agricultura	995.500,00	926.774,53	68.725,47
06.01.20.606.0026.2.075	Manutenção do CONSAD	18.943,20	18.943,20	0,00
06.01.20.606.0026.2.080	Manutenção Prog. Extensão Rural	31.500,00	31.140,24	359,76
06.01.20.606.0026.2.097	Contribuição Entidade apoio Agricultura	30.000,00	1.500,00	28.500,00
07.01.22.661.0027.1.026	Infraestrutura do Bairro Industrial	154.700,00	0,00	154.700,00
07.01.22.661.0027.2.027	Manutenção do Bairro Industrial	15.000,00	11.424,55	3.575,45
07.01.22.661.0036.2.071	Manutenção Secretaria Ind e Comércio	2.500,00	0,00	2.500,00
07.01.22.661.0036.2.098	Contribuição Entidade apoio Ind. E Com	15.000,00	0,00	15.000,00
08.01.15.451.0009.1.007	Pavimentação de Ruas	1.719.766,99	209.956,65	1.509.810,34
08.01.15.451.0019.1.008	Ampliação rede iluminação pública	50.000,00	16.700,00	33.300,00
08.01.15.451.0019.1.010	Construção de passeios	50.000,00	0,00	50.000,00
08.01.15.452.0019.2.020	Manutenção Depto de Serviços Urbanos	332.500,00	265.037,73	67.462,27
08.01.15.452.0019.2.021	Manutenção serviço iluminação pública	223.579,16	218.579,16	5.000,00
08.01.17.512.0021.1.043	Projeto Saneamento Básico	10.000,00	0,00	10.000,00
08.01.17.512.0021.2.092	Manutenção Saneamento Básico	10.000,00	0,00	10.000,00
08.01.26.782.0031.1.017	Construção de Pontes e Galerias	57.007,23	31.110,00	25.897,23
08.01.26.782.0031.1.019	Ampliação da Frota Rodoviária	365.166,60	0,00	365.166,60
08.01.26.782.0031.1.020	Construção Abrigo de Passageiros	10.000,00	0,00	10.000,00
08.01.26.782.0031.1.021	Construção de Garagem	50.000,00	0,00	50.000,00
08.01.26.782.0031.2.024	Manutenção Depto de Tranp. E Obras	1.557.500,00	1.370.601,63	186.898,37
09.01.08.243.0038.2.058	Manut. Serviços Assistência ao Menor	30.000,00	10.100,00	19.900,00
10.01.16.482.0056.1.046	Imóvel para Programa de Habitação	300.000,00		300.000,00
13.01.06.182.0051.2.076	Manutenção Depto de Defesa Civil	25.000,00	0,00	25.000,00
		15.111.396,41	10.586.417,55	4.524.978,86

Alterações na Execução Orçamentária

Nº Decreto	Nº Lei	Data	Classificação da categoria econômica até elemento	Créd. Adicionais	Reduções
5/16	2466/15	12/01/2016	4.4.90	800.000,00	
6/16	2468/15	12/01/2016	4.4.90	122.489,72	
8/16	2455/15	12/01/2016	3.3.90	2.000,00	
8/16	2455/15	12/01/2016	3.1.90		2.000,00
12/16	2455/15	26/01/2016	3.3.93	2.320,00	
14/16	2455/15	27/01/2016	3.1.90	22.500,18	
22/16	2455/15	16/02/2016	3.3.90	8.402,22	
27/16	2455/15	18/02/2016	3.3.90	50.000,00	
27/16	2455/15	18/02/2016	3.1.90		50.000,00
33/16	2455/15	24/02/2016	3.3.90	5.000,00	
33/16	2455/15	24/02/2016	3.1.90		1.000,00
33/16	2455/15	24/02/2016	4.4.90		4.000,00
38/16	2455/15	09/03/2016	4.4.90	2.000,00	
38/16	2455/15	09/03/2016	3.1.90		2.000,00
39/16	2455/15	09/03/2016	3.3.90	102.145,39	
40/16	2455/15	09/03/2016	4.4.90	32.007,23	
43/16	2455/15	15/03/2016	4.4.90	40.000,00	
47/16	2474/16	15/03/2016	4.4.90	99.930,70	
47/16	2474/16	15/03/2016	4.4.90	20.153,45	
47/16	2474/16	15/03/2016	4.4.90	32.481,80	
55/16	2475/16	23/03/2016	4.4.90	57,49	
55/16	2475/16	23/03/2016	4.4.90	5.410,69	
56/16	2455/15	29/03/2016	3.3.90	30.000,00	
60/16	2455/15	31/03/2016	4.4.90	4.074,00	
62/16	2478/16	06/04/2016	4.4.90	233.658,13	
68/16	2455/15	26/04/2016	3.3.90	7.619,42	
72/16	2455/15	06/05/2016	3.3.50	448,72	
78/16	2455/15	23/05/2016	3.3.90	2.106,54	
80/16	2455/15	24/05/2016	3.1.90	30.000,00	
82/16	2455/15	30/05/2016	4.4.90	400,00	
82/16	2455/15	30/05/2016	3.1.90		400,00
86/16	2483/16	14/06/2016	4.4.90	97.500,00	

87/16	2484/16	14/06/2016	4.4.90	48.146,63	
87/16	2484/16	14/06/2016	4.4.90		48.146,63
97/16	2455/15	29/06/2016	3.3.90	2.500,00	
97/16	2455/15	29/06/2016	4.4.90		2.500,00
97/16	2455/15	29/06/2016	3.1.90	800,00	
97/16	2455/15	29/06/2016	3.3.90		800,00
97/16	2455/15	29/06/2016	3.3.90	20.000,00	
97/16	2455/15	29/06/2016	4.4.90		20.000,00
103/16	2498/16	13/07/2016	3.3.90		10.000,00
103/16	2498/16	13/07/2016	3.1.90		44.786,06
103/16	2498/16	13/07/2016	3.3.90		5.000,00
103/16	2498/16	13/07/2016	4.4.90		2.500,00
103/16	2498/16	13/07/2016	3.1.90		45.000,00
103/16	2498/16	13/07/2016	3.1.90		4.000,00
103/16	2498/16	13/07/2016	3.3.90		300,00
103/16	2498/16	13/07/2016	4.4.90		2.500,00
103/16	2498/16	13/07/2016	3.1.90		18.000,00
103/16	2498/16	13/07/2016	3.3.90		150.413,94
104/16	2499/16	13/07/2016	3.1.90	42.500,00	
104/16	2499/16	13/07/2016	3.1.90	10.000,00	
104/16	2499/16	13/07/2016	3.3.90	45.000,00	
104/16	2499/16	13/07/2016	3.1.90	83.000,00	
104/16	2499/16	13/07/2016	3.3.90	30.000,00	
104/16	2499/16	13/07/2016	4.4.90		10.000,00
104/16	2499/16	13/07/2016	3.3.90		20.000,00
104/16	2499/16	13/07/2016	4.4.90		20.000,00
104/16	2499/16	13/07/2016	3.3.50		9.586,06
104/16	2499/16	13/07/2016	4.4.90		15.000,00
104/16	2499/16	13/07/2016	4.4.90		237,94
104/16	2499/16	13/07/2016	3.1.90		100.000,00
104/16	2499/16	13/07/2016	3.1.71		7.176,00
104/16	2499/16	13/07/2016	3.1.90		5.000,00
104/16	2499/16	13/07/2016	3.3.90		1.000,00
104/16	2499/16	13/07/2016	4.4.90		2.500,00

104/16	2499/16	13/07/2016	3.3.90		20.000,00
105/16	2455/15	13/07/2016	3.3.90	1.000,00	
107/16	2455/15	20/07/2016	3.3.90	9.747,26	
107/16	2455/15	20/07/2016	3.3.90	276,69	
111/16	2455/15	10/08/2016	3.3.90	1.400,00	
112/16	2455/15	16/08/2016	4.4.90	75.000,00	
113/16	2455/15	17/08/2016	3.3.90	20.000,00	
113/16	2455/15	17/08/2016	4.4.90		20.000,00
150/16	2455/15	29/08/2016	3.3.90	20.000,00	
150/16	2455/15	29/08/2016	3.1.90		20.000,00
157/16	2455/15	02/09/2016	3.3.90	12.980,60	
158/16	2455/15	05/09/2016	4.4.90	711,00	
158/16	2455/15	05/09/2016	3.1.90		711,00
160/16	2455/15	16/09/2016	3.3.90	900,00	
161/16	2455/15	19/09/2016	3.3.90	41.000,00	
163/16	2455/15	22/09/2016	3.3.90	4.000,00	
164/16	2455/15	28/09/2016	3.3.90	2.400,00	
164/16	2455/15	28/09/2016	3.1.90		2.400,00
164/16	2455/15	28/09/2016	3.1.90	350.000,00	
164/16	2455/15	28/09/2016	3.1.90		350.000,00
167/16	2455/15	05/10/2016	3.3.90	2.000,00	
167/16	2455/15	05/10/2016	4.4.90		2.000,00
172/16	2455/15	26/10/2016	3.1.90	18.000,00	
172/16	2455/15	26/10/2016	3.3.90		18.000,00
177/16	2455/15	31/10/2016	4.4.90	830,00	
177/16	2455/15	31/10/2016	3.3.90		830,00
184/16	2455/15	17/11/2016	4.4.90	132.919,13	
184/16	2455/15	17/11/2016	4.4.90	121.678,47	
184/16	2455/15	17/11/2016	4.4.90	9.369,00	
187/16	2455/15	24/11/2016	3.3.90	600,00	
187/16	2455/15	24/11/2016	4.4.90		600,00
187/16	2455/15	24/11/2016	3.1.90	9.000,00	
187/16	2455/15	24/11/2016	3.3.90		9.000,00
189/16	2455/15	24/11/2016	3.3.90	10.000,00	

192/16	2455/15	05/12/2016	3.3.90	5.000,00	
194/16	2455/15	13/12/2016	3.3.90	10.820,31	
196/16	2455/15	16/12/2016	3.1.90	14.000,00	
199/2016	2455/15	21/12/2016	3.1.90	3.000,00	
200/16	2455/15	21/12/2016	3.1.90	24.325,11	
200/16	2455/15	21/12/2016	3.3.90	10.028,30	
200/16	2455/15	21/12/2016	3.1.90		10.000,00
200/16	2455/15	21/12/2016	3.3.90		23.040,41
200/16	2455/15	21/12/2016	4.4.90		1.313,00
202/16	2455/15	22/12/2016	3.3.90	5.258,85	

3) Contingenciamento de despesas no exercício

Decreto nº	Despesa	Razões	Efeitos/Consequências
71/2016	144	Não atingimento de meta bimestral de arrecadação	Bloqueio orçamentário
71/2016	139	Não atingimento de meta bimestral de arrecadação	Bloqueio orçamentário
71/2016	124	Não atingimento de meta bimestral de arrecadação	Bloqueio orçamentário
98/2016	39	Não atingimento de meta bimestral de arrecadação	Bloqueio orçamentário
98/2016	43	Não atingimento de meta bimestral de arrecadação	Bloqueio orçamentário
98/2016	68	Não atingimento de meta bimestral de arrecadação	Bloqueio orçamentário
98/2016	69	Não atingimento de meta bimestral de arrecadação	Bloqueio orçamentário
98/2016	101	Não atingimento de meta bimestral de arrecadação	Bloqueio orçamentário
98/2016	114	Não atingimento de meta bimestral de arrecadação	Bloqueio orçamentário
98/2016	138	Não atingimento de meta bimestral de arrecadação	Bloqueio orçamentário
154/16	115	Não atingimento de meta bimestral de arrecadação	Bloqueio orçamentário

III – INFORMAÇÕES SOBRE A GESTÃO DE PESSOAS E TERCEIRIZAÇÃO DE MÃO DE OBRA

a. QUADRO DE PESSOAL DA UNIDADE GESTORA - MENSAL – VALORES

Vínculo (54)	Despesa Mensal da Folha de Pagamento por Vínculo/Mês (55)												TOTAL
	Jan	Fev	Mar	Abr	Mai	Jun	Jul	Ago	Set	Out	Nov	Dez	
Agentes Públicos Civis Ativos ocupantes de Cargo Efetivo (servidores)	254,930.49	218,253.67	272,664.74	293,380.74	271,631.78	268,183.25	264,411.93	265,940.65	261,770.20	263,237.41	259,727.00	265,643.78	2,893,834.99
Agentes Públicos Civis Ativos ocupantes de Emprego Público													0.00
Agentes Públicos Militares Ativos													0.00
Membros ativos de Poder ou órgão													0.00
Agentes Políticos com Mandato Eletivo	16,990.67	16,990.67	16,990.67	16,990.67	16,990.67	16,990.67	16,990.67	16,990.67	16,990.67	16,990.67	16,990.67	16,990.67	203,888.04
Servidores ocupantes de cargo/emprego em comissão na Unidade Gestora com vínculo efetivo com o Ente	25,617.36	28,977.91	25,720.17	27,211.32	25,812.96	25,854.26	25,876.26	25,899.92	25,942.25	28,497.72	28,497.72	32,779.79	326,687.64
Servidores ocupantes de cargo/emprego em comissão sem vínculo efetivo com o Ente	40,365.07	44,547.25	43,377.81	31,806.64	32,080.63	32,080.63	34,377.36	34,417.36	30,371.45	34,391.36	35,017.58	62,252.27	455,085.41
Servidores contratados por tempo determinado	0.00	10,504.14	29,485.19	28,149.16	27,913.33	30,719.45	31,367.71	28,615.96	28,615.96	28,740.03	29,116.78	56,058.09	329,285.80
Estagiários	323.00	323.00	323.00	646.00	646.00	1,033.79	323.00	323.00	249.00				4,189.79
Servidores recebidos à disposição de outras Unidades Gestoras													0.00
Servidores cedidos para outras Unidades Gestoras	2,917.42	2,917.42	2,917.42	2,917.42	2,951.89	2,951.89	2,951.89	2,979.17	2,951.89	2,951.89	2,951.89	2,951.89	35,312.08
Servidores recebidos à disposição de outras esferas de Governo													0.00
Servidores cedidos para outras esferas de Governo													0.00
Policiais civis e militares inativos que retornaram como temporários													0.00
Conselheiros Tutelares	11,794.99	6,770.12	6,670.12	7,102.84	7,870.12	7,870.12	7,870.12	7,870.12	9,045.40	7,870.12	7,870.12	8,586.51	97,190.70
Total	352,939.00	329,284.18	398,149.12	408,204.79	385,897.38	385,684.06	384,168.94	117,096.20	375,936.82	382,679.20	380,171.76	445,263.00	4,345,474.45

b. QUADRO DE PESSOAL DA UNIDADE GESTORA – MENSAL

Vínculo (39)	Jan	Fev	Mar	Abr	Mai	Jun	Jul	Ago	Set	Out	Nov	Dez
Agentes Públicos Civis Ativos (servidores) ocupantes de Cargo Efetivo (41)	100	101	100	102	100	98	98	98	97	97	97	97
Agentes Públicos Civis Ativos ocupantes de Emprego Público (42)												
Agentes Públicos Militares Ativos (43)												
Membros ativos de Poder ou órgão (44)												
Agentes Políticos com Mandato Eletivo (45)	2	2	2	2	2	2	2	2	2	2	2	2
Servidores ocupantes de cargo/emprego em comissão na Unidade Gestora com vínculo efetivo com o Ente (46)	7	7	7	7	7	7	7	7	7	7	7	7
Servidores ocupantes de cargo/emprego em comissão sem vínculo efetivo com o Ente (47)	9	11	10	9	9	9	10	10	9	10	10	10
Servidores contratados por tempo determinado (48)	0.00	17.00	20	18	20	23	22	20	20	20	20	20
Estagiários (49)	1	1	1	2	2	2	1	1	1			
Servidores recebidos à disposição de outras Unidades Gestoras (50)												
Servidores cedidos para outras Unidades Gestoras (51)	1	1	1	1	1	1	1	1	1	1	1	1
Servidores recebidos à disposição de outras esferas de Governo												
Servidores cedidos para outras esferas de Governo												
Policiais civis e militares inativos que retornaram como temporários (52)												
Conselheiros Tutelares (53)	11	5	5	6	6	6	6	6	7	7	7	7

c. Demonstrativo da quantidade de pessoas executando trabalhos na unidade jurisdicionada por meio de contratos de terceirização de serviços:

Entidade:	Município de Guarujá do Sul	
Fornecedor:	Gabriel Gealh de Campos	
Objeto do contrato:	SERVIÇOS DE ASSESSORIA JURIDICA	
Quantidade de postos de trabalho (pessoas)	Função desempenhada pelas pessoas	
1	<u>Procurador Jurídico</u>	
Mês	Quantidade	Valor R\$
Janeiro	1 mês	3.160,00
Fevereiro	1 mês	3.160,00
Março	1 mês	3.160,00
Abril	1 mês	3.160,00
Mai	1 mês	3.160,00
Junho	1 mês	3.160,00
Julho	1 mês	3.160,00
Agosto	1 mês	3.160,00
Setembro	1 mês	3.160,00
Outubro	1 mês	3.160,00
Novembro	1 mês	3.160,00
Dezembro	1 mês	3.160,00
Total	12 meses	37.90,00

IV – TRANSFERÊNCIA DE RECURSOS A TERCEIROS PELA UNIDADE GESTORA

Entidade Beneficiada	Espécie de Transferência (Subvenção, Auxílio, Contribuição)	Formalização (Convênio, Termo de Parceria, Termo de Cooperação etc.)	Valor Anual Transferido(Pago)
Associação dos Universitários de Guarujá do Sul	Contribuição	Convênio	15.000,00
Associação da Casa Familiarde São José do Cedro	Contribuição	Convênio	1.500,00
Total			16.500,00

V – INFORMAÇÕES SOBRE LICITAÇÕES E CONTRATOS

a. Quadro resumo anual contendo valor das contratações por modalidade de licitação, dispensa ou inexigibilidade, em valores nominais e relativos:

MODALIDADE	VALORES NOMINAIS
Convite	-----
Pregão	
Presencial	1.254,848,67
Eletrônico	-----
Tomada de Preço	419.808,80
Concorrência	-----
Registro de Preço	-----
Regime diferenciado de Contratação – RDC	-----
TOTAL DAS CONTRATAÇÕES NO EXERCÍCIO 2016	1.674,657,47

DISPENSAS E INEXIGIBILIDADE	VALORES NOMINAIS
Dispensa por fundamentação legal	
Artigo 14 Caput	16.399,50
Artigo 24 Inciso XVII	3.838,67
Artigo Inciso II	523.393,76
Inexigibilidade por fundamentação legal	
Artigo 25 Inciso II	169.221,52
TOTAL DAS CONTRATAÇÕES NO EXERCÍCIO 2016	712.853,45

VI - INFORMAÇÕES SOBRE O ÓRGÃO DE CONTROLE INTERNO DA UNIDADE

1. Estrutura orgânica de controle interno (unidade de auditoria, órgão de controle interno ou controladoria), com informações sobre:

a) cargos da unidade de controle interno:	Controlador Interno
b) natureza dos cargos:	Efetivo
c) quantidade de cargos:	1 cargo - 40 horas
d) formação acadêmica exigida na norma:	Superior Completo nas áreas de: Administração, ou Ciências Contábeis ou Direito.
e) identificação dos ocupantes dos cargos e respectiva qualificação (formação acadêmica etc.) no exercício:	Gustavo Di Domenico – Bacharel em Administração – Pós Graduado em Administração Pública

2. Informações sobre as recomendações expedidas pelo órgão de controle interno e as providências adotadas (ou não) no exercício:

Recomendações atendidas				
Recomendações	Providência Sugerida	Setor Responsável	Providências adotadas	Resultados obtidos
Comunicação Interna 01/2016	Marco Regulatório	Município de Guarujá do Sul	01	01
Comunicação Interna 02/2016	Vedações Eleitorais	Município de Guarujá do Sul	01	01
Comunicação Interna 03/2016	IN 20	Município de Guarujá do Sul	01	01
Instrução Normativa 01/2016	Regras para recebimento de mercadorias e serviços	Município de Guarujá do Sul	01	01

IX – INFORMAÇÕES SOBRE A GESTÃO PATRIMONIAL

1. Demonstrativo dos imóveis de propriedade do Município, ou locados de terceiros, sob a responsabilidade da unidade jurisdicionada no exercício.

Demonstrativo dos Imóveis de uso especial locados				
Denominação	Localização	Destinação	Área locada	Valor do aluguel/mensal
Beno Blau	Rua Paraná, 338, centro, Guarujá do Sul/SC	Atender a Secretaria de Administração	687,40m2	2.952,45

2. Demonstrativo da frota de veículos de propriedade sob a responsabilidade da unidade jurisdicionada e dos veículos locados de terceiros, incluindo:

a) custos envolvidos;

Demonstrativo da frota de veículo próprios												
IDENTIFICAÇÃO: MHT 1992												
ESPÉCIE VEÍCULO: CAMINHÃO CARGO												
DENOMINAÇÃO: UTILIZADO PELA SECRETARIA DE TRANSPOTES E OBRAS												
CUSTO												
JAN	FEV	MAR	ABR	MAI	JUN	JUL	AGO	SET	OUT	NOV	DEZ	TOTAL
568,34	5.141,43	4.866,02	4.820,35	1.854,27	4.504,28	1.268,56	2.341,60	1.428,70	590,32	546,36	751,11	28.681,34
IDENTIFICAÇÃO: MHT 2042												
ESPÉCIE VEÍCULO: CAMINHÃO VOLVO												
DENOMINAÇÃO: UTILIZADO PELA SECRETARIA DE TRANSPOTES E OBRAS												
CUSTO												
JAN	FEV	MAR	ABR	MAI	JUN	JUL	AGO	SET	OUT	NOV	DEZ	TOTAL
	665,70	2.890,24	2.566,27	763,72	809,00	941,24	1.244,84	591,34	414,48	1.750,42	710,90	13.348,15
IDENTIFICAÇÃO:												
ESPÉCIE VEÍCULO: TRATOR DE ESTEIRA D 41 E												
DENOMINAÇÃO: UTILIZADO PELA SECRETARIA DE TRANSPOTES E OBRAS												
CUSTO												
JAN	FEV	MAR	ABR	MAI	JUN	JUL	AGO	SET	OUT	NOV	DEZ	TOTAL
	108,05			45.000,00	1.261,02	2.857,71	3.850,07	4.129,41	3.862,54	5.024,90	1.654,30	67.748,00
IDENTIFICAÇÃO:												
ESPÉCIE VEÍCULO: MOTONIVELADORA NEW HOLLAND RG 170B												
DENOMINAÇÃO: UTILIZADO PELA SECRETARIA DE TRANSPOTES E OBRAS												
CUSTO												
JAN	FEV	MAR	ABR	MAI	JUN	JUL	AGO	SET	OUT	NOV	DEZ	TOTAL
1.642,33	3.239,82	9.520,96	11.883,60	9.726,05	8.276,84	3.605,34	3.931,67		541,96	698,65	808,46	53.875,68

IDENTIFICAÇÃO: MBC 0442												
ESPÉCIE VEÍCULO: FIAT STRADA												
DENOMINAÇÃO: UTILIZADO PELA SECRETARIA DE TRANSPOTES E OBRAS												
CUSTO												
JAN	FEV	MAR	ABR	MAI	JUN	JUL	AGO	SET	OUT	NOV	DEZ	TOTAL
143,65	569,00	279,34	119,70	259,35	702,30	372,20	251,40	219,45	119,70	523,25	272,26	3.831,60

IDENTIFICAÇÃO: MFX 2426												
ESPÉCIE VEÍCULO: FORD COURIER												
DENOMINAÇÃO: UTILIZADO PELA SECRETARIA DE TRANSPOTES E OBRAS												
CUSTO												
JAN	FEV	MAR	ABR	MAI	JUN	JUL	AGO	SET	OUT	NOV	DEZ	TOTAL
215,46	252,37	399,00	498,75	638,64	263,38	324,32	1.109,65	259,35	239,48	275,34	172,33	4.648,07

IDENTIFICAÇÃO: MJF 2864												
ESPÉCIE VEÍCULO: CAMINHÃO CARGO 1722												
DENOMINAÇÃO: UTILIZADO PELA SECRETARIA DE TRANSPOTES E OBRAS												
CUSTO												
JAN	FEV	MAR	ABR	MAI	JUN	JUL	AGO	SET	OUT	NOV	DEZ	TOTAL
1.082,88	314,00	1.919,76	1.641,16	2.499,80	1.294,90	872,92	963,78	762,07	1.683,80	1.129,80	758,52	14.923,39

IDENTIFICAÇÃO:												
ESPÉCIE VEÍCULO: ESCAVADEIRA HIDRÁULICA JCB JS 160 LC												
DENOMINAÇÃO: UTILIZADO PELA SECRETARIA DE TRANSPOTES E OBRAS												
CUSTO												
JAN	FEV	MAR	ABR	MAI	JUN	JUL	AGO	SET	OUT	NOV	DEZ	TOTAL
2.309,68	1.998,74	5.903,95	6.065,54	2.722,67	3.547,08	2.081,82	7.810,82	2.729,30	5.860,87	2.673,21	1.514,40	45.218,08

IDENTIFICAÇÃO:												
ESPÉCIE VEÍCULO: RETROESCAVADEIRA CATERPILLAR 416 E												
DENOMINAÇÃO: UTILIZADO PELA SECRETARIA DE TRANSPOTES E OBRAS												
CUSTO												
JAN	FEV	MAR	ABR	MAI	JUN	JUL	AGO	SET	OUT	NOV	DEZ	TOTAL
565,52	1.092,72	2.055,06	3.297,70	3.941,23	2.747,72	1.495,89	1.373,39	1.272,12	1.256,34	1.853,55	845,07	21.796,31

IDENTIFICAÇÃO:												
ESPÉCIE VEÍCULO: PÁ CARREGADEIRA/RETRO ESCAVADEIRA JCB 4 CX												
DENOMINAÇÃO: UTILIZADO PELA SECRETARIA DE TRANSPOTES E OBRAS												
CUSTO												
JAN	FEV	MAR	ABR	MAI	JUN	JUL	AGO	SET	OUT	NOV	DEZ	TOTAL
565,52	3.961,24	2.744,22	5.590,65	2.412,95	7.577,46	2.103,21	4.064,40	1.338,89	2.123,11	2.949,14	1.488,33	36.919,12

IDENTIFICAÇÃO: QHA 0865												
ESPÉCIE VEÍCULO: CAMINHÃO TRUQUE												
DENOMINAÇÃO: UTILIZADO PELA SECRETARIA DE TRANSPOTES E OBRAS												
CUSTO												
JAN	FEV	MAR	ABR	MAI	JUN	JUL	AGO	SET	OUT	NOV	DEZ	TOTAL
1.169,38	991,23	3.162,61	1.113,19	1.923,03	2.055,33	2.354,93	1.600,39	1.986,82	596,34	2.019,12	116,00	19.088,37

IDENTIFICAÇÃO: QHO 9157												
ESPÉCIE VEÍCULO: CAMINHÃO MERCEDES ATEGO												
DENOMINAÇÃO: UTILIZADO PELA SECRETARIA DE TRANSPOTES E OBRAS												
CUSTO												
JAN	FEV	MAR	ABR	MAI	JUN	JUL	AGO	SET	OUT	NOV	DEZ	TOTAL
	1.437,73	4.338,60	1.617,05	1.798,30	1.915,88	2.085,23	802,76	1.279,79	718,86	352,00	670,53	17.016,73

IDENTIFICAÇÃO: BLQ 1837												
ESPÉCIE VEÍCULO: GOL												
DENOMINAÇÃO: UTILIZADO PELA SECRETARIA DE TRANSPOTES E OBRAS												
CUSTO												
JAN	FEV	MAR	ABR	MAI	JUN	JUL	AGO	SET	OUT	NOV	DEZ	TOTAL
	119,70	39,90	239,40	143,64	1.606,85	99,75	713,45	270,20	199,53	179,55	58,35	3.670,32

IDENTIFICAÇÃO: MDG 1636												
ESPÉCIE VEÍCULO: KIA BESTA												
DENOMINAÇÃO: UTILIZADO PELA SECRETARIA DE TRANSPOTES E OBRAS												
CUSTO												
JAN	FEV	MAR	ABR	MAI	JUN	JUL	AGO	SET	OUT	NOV	DEZ	TOTAL
	185,26	688,65	207,24	50,24	122,46	160,14	231,06	62,80	156,95	62,80	129,35	2.056,95

IDENTIFICAÇÃO:												
ESPÉCIE VEÍCULO: MOTONIVELADORA CATERPILLAR 120 K												

DENOMINAÇÃO: UTILIZADO PELA SECRETARIA DE TRANSPORTES E OBRAS												
CUSTO												
JAN	FEV	MAR	ABR	MAI	JUN	JUL	AGO	SET	OUT	NOV	DEZ	TOTAL
662,2	1.269,08	1.287,40	2.096,57	1.212,66	2.031,58	1.359,62	746,00	2.919,63	1.719,21	3.372,98	1.108,16	19.785,09

IDENTIFICAÇÃO:												
ESPÉCIE VEÍCULO: CARREGADEIRA FIAT ALLIS												
DENOMINAÇÃO: UTILIZADO PELA SECRETARIA DE TRANSPORTES E OBRAS												
CUSTO												
JAN	FEV	MAR	ABR	MAI	JUN	JUL	AGO	SET	OUT	NOV	DEZ	TOTAL
										14.120,00	1.599,01	15.719,01

IDENTIFICAÇÃO: MHN 5549												
ESPÉCIE VEÍCULO: ÔNIBUS AGRALE MAXIBUS												
DENOMINAÇÃO: UTILIZADO NO TRANSPORTE ESCOLAR												
CUSTO												
JAN	FEV	MAR	ABR	MAI	JUN	JUL	AGO	SET	OUT	NOV	DEZ	TOTAL
	1.056,80	1.918,88	8.524,51	1.735,42	2.081,18	1.371,39	2.031,74	2.637,96	2.175,82	2.865,69	1.960,33	28.359,72

IDENTIFICAÇÃO: MBP 3614												
ESPÉCIE VEÍCULO: FIAT DOBLO CARGO												
DENOMINAÇÃO: UTILIZADO PELA SECRETARIA MUNICIPAL DE EDUCAÇÃO												
CUSTO												
JAN	FEV	MAR	ABR	MAI	JUN	JUL	AGO	SET	OUT	NOV	DEZ	TOTAL
	237,49	395,16	207,8	303,31	427,41	409,85	240,45	407,48	827,57	241,47	90,00	3.787,99

IDENTIFICAÇÃO: QHT 4173												
ESPÉCIE VEÍCULO: ÔNIBUS VW EOD 15.190												
DENOMINAÇÃO: UTILIZADO NO TRANSPORTE ESCOLAR												
CUSTO												
JAN	FEV	MAR	ABR	MAI	JUN	JUL	AGO	SET	OUT	NOV	DEZ	TOTAL
	649,48	2.307,11	2.306,35	2.725,12	3.126,34	2.691,33	2.500,99	2.275,84	1.615,60	1.595,53	1.293,24	23.086,93

IDENTIFICAÇÃO: QHT 4153												
ESPÉCIE VEÍCULO: ÔNIBUS VW EOD 15.190												
DENOMINAÇÃO: UTILIZADO NO TRANSPORTE ESCOLAR												
CUSTO												
JAN	FEV	MAR	ABR	MAI	JUN	JUL	AGO	SET	OUT	NOV	DEZ	TOTAL
	927,48	2.126,16	2.156,35	2.355,82	1.742,04	2.500,56	2.204,61	2.441,17	1.838,73	1.711,60	1.069,27	21.073,79

IDENTIFICAÇÃO: QHF 9397												
ESPÉCIE VEÍCULO: ÔNIBUS VW H												
DENOMINAÇÃO: UTILIZADO NO TRANSPORTE ESCOLAR												
CUSTO												
JAN	FEV	MAR	ABR	MAI	JUN	JUL	AGO	SET	OUT	NOV	DEZ	TOTAL
8.680,00	1.447,48	1.647,66	2.550,31	2.070,71	2.027,45	2.333,40	2.044,37	2.277,34	1.276,84	1.256,78	952,99	28.565,33

IDENTIFICAÇÃO: QHQ 5814												
ESPÉCIE VEÍCULO: FIAT DUCATO MULT JAEDI T												
DENOMINAÇÃO: UTILIZADO PELA SECRETARIA MUNICIPAL DE EDUCAÇÃO												
CUSTO												
JAN	FEV	MAR	ABR	MAI	JUN	JUL	AGO	SET	OUT	NOV	DEZ	TOTAL
	111,86	466,07	205,62	566,22	368,49	956,72	302,02	466,52	535,63	484,44	706,08	5.169,67

IDENTIFICAÇÃO:												
ESPÉCIE VEÍCULO: TRATOR BM 110 WALTRA												
DENOMINAÇÃO: UTILIZADO PELA SECRETARIA DE AGRICULTURA												
CUSTO OFICINA												
JAN	FEV	MAR	ABR	MAI	JUN	JUL	AGO	SET	OUT	NOV	DEZ	TOTAL
1.677,00	779,00	70,00	144,00	2.252,90		70,00	355,55		92,00	765,88	4.826,00	215,00

CUSTO combustivel												
JAN	FEV	MAR	ABR	MAI	JUN	JUL	AGO	SET	OUT	NOV	DEZ	TOTAL
1.153,90	657L	680,20	802,40	526,10		700,70	139,00	273 L	474,80	89,00	254,51	254,00

ESPÉCIE VEÍCULO: TRATOR MASSEY 291												
DENOMINAÇÃO: UTILIZADO PELA SECRETARIA DE AGRICULTURA												
CUSTO												
JAN	FEV	MAR	ABR	MAI	JUN	JUL	AGO	SET	OUT	NOV	DEZ	TOTAL
3.704,50	2.910,00	1.190,25	144,00	194,00		258,15					1.044,00	

CUSTO COMBUSTIVEL												
JAN	FEV	MAR	ABR	MAI	JUN	JUL	AGO	SET	OUT	NOV	DEZ	TOTAL
925,3L	399,80	864L	1.146,90	407,30	569,50	307,90	445,91	375,50	348,50	142,00	230,00	

IDENTIFICAÇÃO:												
ESPÉCIE VEÍCULO: ENSILADEIRA JF 01												
DENOMINAÇÃO: UTILIZADO PELA SECRETARIA DE AGRICULTURA												
CUSTO												
JAN	FEV	MAR	ABR	MAI	JUN	JUL	AGO	SET	OUT	NOV	DEZ	TOTAL
			49,00									49,00

IDENTIFICAÇÃO:												
ESPÉCIE VEÍCULO: ENSILADEIRA JF 02												
DENOMINAÇÃO: UTILIZADO PELA SECRETARIA DE AGRICULTURA												
CUSTO												
JAN	FEV	MAR	ABR	MAI	JUN	JUL	AGO	SET	OUT	NOV	DEZ	TOTAL
			49,00									49,00

IDENTIFICAÇÃO:												
ESPÉCIE VEÍCULO: ENSILADEIRA JF 03												
DENOMINAÇÃO: UTILIZADO PELA SECRETARIA DE AGRICULTURA												
CUSTO												
JAN	FEV	MAR	ABR	MAI	JUN	JUL	AGO	SET	OUT	NOV	DEZ	TOTAL
			49,00									49,00

IDENTIFICAÇÃO:												
ESPÉCIE VEÍCULO: ENSILADEIRA JF 04												
DENOMINAÇÃO: UTILIZADO PELA SECRETARIA DE AGRICULTURA												
CUSTO												
JAN	FEV	MAR	ABR	MAI	JUN	JUL	AGO	SET	OUT	NOV	DEZ	TOTAL
	5.211,82	4.569,61	248,20	560,05		157,11					1.047,00	

IDENTIFICAÇÃO:												
ESPÉCIE VEÍCULO: ENSILADEIRA JF 05												
DENOMINAÇÃO: UTILIZADO PELA SECRETARIA DE AGRICULTURA												
CUSTO												
JAN	FEV	MAR	ABR	MAI	JUN	JUL	AGO	SET	OUT	NOV	DEZ	TOTAL
875,00		1.721,22		1.576,99	49,00	170,35						4.392,56

IDENTIFICAÇÃO:												
ESPÉCIE VEÍCULO: ENFARDADEIRA NOGUEIRA EXPRESS 5040												
DENOMINAÇÃO: UTILIZADO PELA SECRETARIA DE AGRICULTURA												
CUSTO												
JAN	FEV	MAR	ABR	MAI	JUN	JUL	AGO	SET	OUT	NOV	DEZ	TOTAL
		178,75				335,00		3.515,00				

IDENTIFICAÇÃO:												
ESPÉCIE VEÍCULO: ANGINHO ENLEIRADOR												
DENOMINAÇÃO: UTILIZADO PELA SECRETARIA DE AGRICULTURA												
CUSTO												
JAN	FEV	MAR	ABR	MAI	JUN	JUL	AGO	SET	OUT	NOV	DEZ	TOTAL
	1.592,91	566,63	603,46			2.675,86		878,00		904,00		

IDENTIFICAÇÃO:												
ESPÉCIE VEÍCULO: SEGADDEIRA NOGUEIRA SDN 170/1												
DENOMINAÇÃO: UTILIZADO PELA SECRETARIA DE AGRICULTURA												
CUSTO												
JAN	FEV	MAR	ABR	MAI	JUN	JUL	AGO	SET	OUT	NOV	DEZ	TOTAL
		716,55	48,95	49,00								

IDENTIFICAÇÃO:												
ESPÉCIE VEÍCULO: RETROESCAVADEIRA/PÁ CARREGADEIRA JCB 3C												
DENOMINAÇÃO: UTILIZADO PELA SECRETARIA DE AGRICULTURA												
CUSTO												
JAN	FEV	MAR	ABR	MAI	JUN	JUL	AGO	SET	OUT	NOV	DEZ	TOTAL
250,00	3.324,07	79,64	4.192,23	595,37	50,00	335,04	1.965,00	262,00	469,00	2.985,00		

CUSTO COMBUSTIVEL												
JAN	FEV	MAR	ABR	MAI	JUN	JUL	AGO	SET	OUT	NOV	DEZ	TOTAL
998,70	465,00	598,00	723,10	901,86	758,50	778,70	855,50	546,00	447,60	741,00	484,00	

IDENTIFICAÇÃO: MHD 8725												
--------------------------------	--	--	--	--	--	--	--	--	--	--	--	--

IDENTIFICAÇÃO:													
ESPÉCIE VEÍCULO: CARRETÃO BASCULANTE 05													
DENOMINAÇÃO: UTILIZADO PELA SECRETARIA DE AGRICULTURA													
CUSTO													
JAN	FEV	MAR	ABR	MAI	JUN	JUL	AGO	SET	OUT	NOV	DEZ	TOTAL	
													0,00

IDENTIFICAÇÃO:													
ESPÉCIE VEÍCULO: DISTRIBUIDOR DE CALCÁRIO IAC													
DENOMINAÇÃO: UTILIZADO PELA SECRETARIA DE AGRICULTURA													
CUSTO													
JAN	FEV	MAR	ABR	MAI	JUN	JUL	AGO	SET	OUT	NOV	DEZ	TOTAL	
		457,00	49,00	54,00	151,00								711,00

IDENTIFICAÇÃO:													
ESPÉCIE VEÍCULO: GOBLE 01													
DENOMINAÇÃO: UTILIZADO PELA SECRETARIA DE AGRICULTURA													
CUSTO													
JAN	FEV	MAR	ABR	MAI	JUN	JUL	AGO	SET	OUT	NOV	DEZ	TOTAL	
		27,50	2.579,84	886,59		98,15							3.592,08

IDENTIFICAÇÃO:													
ESPÉCIE VEÍCULO: GOBLE 02													
DENOMINAÇÃO: UTILIZADO PELA SECRETARIA DE AGRICULTURA													
CUSTO													
JAN	FEV	MAR	ABR	MAI	JUN	JUL	AGO	SET	OUT	NOV	DEZ	TOTAL	
	27,00	48,80											75,80

IDENTIFICAÇÃO:													
ESPÉCIE VEÍCULO: FATRITOL 01													
DENOMINAÇÃO: UTILIZADO PELA SECRETARIA DE AGRICULTURA													
CUSTO													
JAN	FEV	MAR	ABR	MAI	JUN	JUL	AGO	SET	OUT	NOV	DEZ	TOTAL	
		136,22	108,00							2.143,00			

IDENTIFICAÇÃO:													
ESPÉCIE VEÍCULO: FATRITOL 02													
DENOMINAÇÃO: UTILIZADO PELA SECRETARIA DE AGRICULTURA													
CUSTO													
JAN	FEV	MAR	ABR	MAI	JUN	JUL	AGO	SET	OUT	NOV	DEZ	TOTAL	
			206,98			975,00							1.181,98

IDENTIFICAÇÃO:													
ESPÉCIE VEÍCULO: PERFURADOR DE SOLO													
DENOMINAÇÃO: UTILIZADO PELA SECRETARIA DE AGRICULTURA													
CUSTO													
JAN	FEV	MAR	ABR	MAI	JUN	JUL	AGO	SET	OUT	NOV	DEZ	TOTAL	
			303,81	103,55									407,36

IDENTIFICAÇÃO:													
ESPÉCIE VEÍCULO: GRADE NIVELADORA													
DENOMINAÇÃO: UTILIZADO PELA SECRETARIA DE AGRICULTURA													
CUSTO													
JAN	FEV	MAR	ABR	MAI	JUN	JUL	AGO	SET	OUT	NOV	DEZ	TOTAL	
			22,62	725,75		110,00							858,37

JOSÉ CARLOS FOIATTO

Prefeito Municipal de Guarujá do Sul